



**Объединенная  
Система  
Моментальных  
Платежей**

РЕДАКТИРОВАНИЕ ДИФФЕРЕНЦИРОВАННЫХ  
КОМИССИЙ

## СОДЕРЖАНИЕ

---

1	ПРОЦЕСС НАСТРОЙКИ ДИФФЕРЕНЦИРОВАННЫХ КОМИССИЙ ДЛЯ ТЕРМИНАЛОВ.....	3
1.1	РЕДАКТИРОВАНИЕ ПРОФИЛЕЙ КОМИССИЙ.....	5
	СПИСОК РИСУНКОВ .....	7

# 1 ПРОЦЕСС НАСТРОЙКИ ДИФФЕРЕНЦИРОВАННЫХ КОМИССИЙ ДЛЯ ТЕРМИНАЛОВ

1. Находясь в дилерской части сайта [ОСМП](#), выберите терминал, для которого необходимо установить комиссии. Сделать это вы можете с помощью пунктов меню **Терминалы** → **Полный список**, **Терминалы** → **По первой букве** или **Терминалы** → **Форма поиска**.

При этом откроется страница информации о терминале (Рис. 1).

Рис. 1. Страница информации о терминале

Редактирование терминала с  №312913-"j2me ", принадлежащего агенту  №592-"ООО Димка"

## РЕДАКТИРОВАНИЕ КОМИССИИ

Название	j2me
Альтернативное название субагента	j2me
Город	Москва <span>Выбрать из списка</span>
Адрес округ	<div style="border: 1px solid gray; padding: 2px;"> <span style="background-color: #0056b3; color: white; padding: 2px;">Восточный</span>                  Западный                  Северный             </div>
Адрес метро	<div style="border: 1px solid gray; padding: 2px;"> <span style="background-color: #0056b3; color: white; padding: 2px;">Алексеевская</span>                  Алтуфьево                  Анино                  Арбатская                  Аэропорт                  Бабушкинская             </div>
Адрес улица	<div style="border: 1px solid gray; padding: 2px;">                 1-ая Дубровская                  1-ый Грайвороновский пр-д             </div>

2. На странице щелкните по ссылке **Редактирование комиссии**. При этом вы попадете на страницу **Комиссии провайдером**, которая предназначена для редактирования терминальных комиссий различным провайдерам (Рис. 2).

Рис. 2. Комиссии провайдерам

### Комиссии провайдерам для терминала №312913-"j2me "

[Вернуться к редактированию терминала](#)

[Редактирование профилей комиссии](#)

Электронная коммерция		Вкл	Комис	Профиль	Угол	Выше
Установка параметров на всю группу -->		<input type="checkbox"/>				
	2Memory.ru	<input checked="" type="checkbox"/>				
	4Mobs	<input checked="" type="checkbox"/>				
	AllofMP3	<input checked="" type="checkbox"/>				
	Begun.ru	<input checked="" type="checkbox"/>				
	Interwave	<input checked="" type="checkbox"/>				
	MediaShoper	<input checked="" type="checkbox"/>				
	MusicMp3.ru	<input checked="" type="checkbox"/>				
	Star Trek	<input checked="" type="checkbox"/>				
Электронные деньги		Вкл	Комис	Профиль	Угол	Выше
Установка параметров на всю группу -->		<input type="checkbox"/>				
	MoneyMail	<input checked="" type="checkbox"/>				
	Webmoney	<input checked="" type="checkbox"/>				
	Мобильный кошелек	<input checked="" type="checkbox"/>	0		0	
	Монета.ру	<input checked="" type="checkbox"/>				
	Яндекс-деньги	<input checked="" type="checkbox"/>				
Казино		Вкл	Комис	Профиль	Угол	Выше
Установка параметров на всю группу -->		<input type="checkbox"/>				
	Casino GSM	<input checked="" type="checkbox"/>				
	Jackfon	<input checked="" type="checkbox"/>				

На странице приведен полный список провайдеров, объединенных по группам в соответствии с предоставляемыми услугами.

Для каждого провайдера вы можете определить следующие параметры:

- **Вкл.** – отметьте флагом тех провайдеров, платежи в пользу которых сможет принимать субагент через новый терминал.
- **Комис** – укажите величину комиссии, которую клиент должен оплатить при проведении платежа для провайдера.

**ПРИМЕЧАНИЕ** При указании размера терминальной комиссии, ставьте знак "+".

- **Профиль** – с помощью данного списка вы можете выбрать профиль для задания дифференцированной комиссии. Перейти к редактированию профилей вы можете, нажав ссылку **Редактирование профилей комиссии** в верхней части страницы (подробнее читайте в разделе 1.1).

**ПРИМЕЧАНИЕ** **Профиль комиссии** позволяет вам определить правила, по которым будет взиматься комиссия. Например, если вы хотите брать различные комиссии в зависимости от времени или суммы платежа.

- **Умол** – в столбце указана комиссия по умолчанию, которую вы можете задать в самой нижней строке таблицы **Комиссия по умолчанию**.  
Если в поле **Комис** ничего не указано, то используется значение комиссии из данного поля.
- **Выше** – в поле указывается комиссия вышестоящего агента (справочная информация).

## 1.1 Редактирование профилей комиссий

При выборе ссылки **Редактирование профилей комиссии** вы попадете на страницу, содержащую список всех существующих профилей комиссий (Рис. 3).

Рис. 3. Список профилей

### Создать новый профиль

Название профиля
111
fixpercent
Проверка
for61162

Для редактирования существующего профиля, щелкните по его названию.

Для создания нового профиля, щелкните по ссылке **Создать новый профиль**.

При этом вы попадете на страницу редактирования профиля (Рис. 4).

Рис. 4. Редактирование профиля

### Редактирование профилей комиссий.

Название профиля:

№	Условия				Результат		Ограничение комиссии		Приоритет
	Время		Сумма платежа		фиксированная	%	Сумма комиссии		
	с	по	от	до			Минимум (не меньше)	Максимум (не больше)	Управление
1	8:00	15:00				3			Up Down

[Добавить строку внизу](#) | [Удалить нижнюю строку](#)

**Проверка профиля**

Сумма платежа

Время

[Вернуться к списку профилей](#)

Профиль состоит из набора правил. Каждое правило представлено в виде строки таблицы. Правила выполняются последовательно.

**ПРИМЕЧАНИЕ** На примере показана только одна строка, но вы можете создать столько строк, сколько правил должно последовательно применяться.

В строках указывается:

- Условие (вы можете указать одно или несколько условий одновременно):
  - **Время** – укажите период времени, когда будет взиматься комиссия.
  - **Сумма** – укажите сумму платежа, для которого будет взиматься комиссия.
- Сумма комиссии:
  - **Фиксированная** – укажите сумму или процент от платежа, которые составит комиссия для данного условия.
  - **Минимум (не меньше)** – укажите минимальную сумму комиссии. Т.е., при любой величине платежа величина комиссии должна составить не меньше данной суммы.
  - **Максимум (не больше)** – укажите максимальную сумму комиссии. Т.е., при любой величине платежа величина комиссии должна составить не больше данной суммы.

Управлять количеством строк вы можете с помощью ссылок **Добавить строчку внизу** и **Удалить нижнюю строчку**.

Ссылки **Up** и **Down** в ячейке **Управление** позволяют переместить выбранную строку на одну позицию вверх или вниз соответственно.

Таблица **Проверка профиля** позволяет вам проверить настройки профиля. Введите **Сумму платежа** и **Время** и нажмите кнопку **Проверить** в результате будет показан размер комиссии и указан номер строки, по которой была рассчитана комиссия (Рис. 5).

Рис. 5. Проверка комиссии

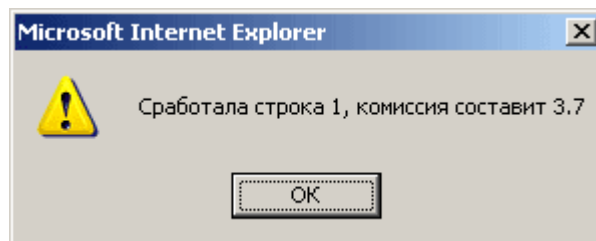

Для того чтобы сохранить внесенные изменения и вернуться на страницу списка профилей, нажмите ссылку **Вернуться к списку профилей**.

## СПИСОК РИСУНКОВ

---

Рис. 1. Страница информации о терминале.....	3
Рис. 2. Комиссии провайдерам.....	4
Рис. 3. Список профилей.....	5
Рис. 4. Редактирование профиля.....	5